



Αναμόρφωση του θεσμικού πλαισίου αδειοδότησης σταθμών παραγωγής ηλεκτρικής ενέργειας από Α.Π.Ε & Σ.Η.Θ.Υ.Α

1η Συνεδρίαση της Επιτροπής ΑΠΕ

Αλεξάνδρα Σδούκου
Γενική Γραμματέας Ενέργειας & Ορυκτών Πρώτων Υλών
Υπουργείο Περιβάλλοντος & Ενέργειας

Αθήνα, 04/11/2019

Στόχος: η αναμόρφωση της αδειοδοτικής διαδικασίας σταθμών παραγωγής ηλεκτρικής ενέργειας από Α.Π.Ε. και Σ.Η.Θ.Υ.Α. για την επιτάχυνση των επενδύσεων αυτού του είδους, λαμβάνοντας υπόψη το νέο καθεστώς στήριξης, την επίτευξη των εθνικών στόχων για τις ανανεώσιμες πηγές ενέργειας, την μεγιστοποίηση του κοινωνικού οφέλους και την προστασία του περιβάλλοντος. (ΥΑ: ΥΠΕΝ/ΔΑΠΕΕΚ/93935/3116/16.10.2019 & ΑΔΑ: Ψ6Π24653Π8-024)

Το έργο της Επιτροπής σε 2 στάδια:

Στάδιο 1: προθεσμία 10^η Δεκεμβρίου 2019

- Συντάσσεται, κείμενο δημόσιας διαβούλευσης και μετά τα αποτελέσματα διαβούλευσης
- Συντάσσεται σχέδιο νομοθετικής ρύθμισης και σχέδιο κανονισμού αδειών παραγωγής για την απλούστευση της διαδικασίας έκδοσης αδειών παραγωγής.

Με το εν λόγω πόρισμα στοχεύεται –μεταξύ άλλων– η απλοποίηση των κριτηρίων χορήγησης της άδειας παραγωγής, η πιθανή αναθεώρηση της κατηγοριοποίησης αδειοδοτούμενων και απαλλασσόμενων έργων και η μείωση του χρόνου έκδοσης της άδειας παραγωγής.

Στάδιο 2: προθεσμία 30^η Απριλίου 2020

- Εκπονούνται – μέσα από παράλληλες εργασίες δύο Ομάδων Έργου (μία για έργα που συμμετέχουν σε ανταγωνιστικές διαδικασίες και μία για τα λοιπά έργα) – κείμενα δημόσιας διαβούλευσης και κατόπιν αυτής
- Συντάσσονται δύο πορίσματα που θα περιλαμβάνουν σχέδια νομοθετικών και κανονιστικών διατάξεων για
 - ✓ θέσπιση νέου αδειοδοτικού πλαισίου για νέα έργα,
 - ✓ εναρμόνιση με σχετικές προβλέψεις της Οδηγίας (ΕΕ) 2018/2001,
 - ✓ πρόβλεψη μεταβατικών διατάξεων – γέφυρας με τα υφιστάμενα έργα,
 - ✓ αντιμετώπιση στρεβλώσεων (π.χ. θέματα περιβαλλοντικής αδειοδότησης, δικτύων, χρήσεων γης και χωροταξικού),
 - ✓ διερεύνηση λειτουργίας υπηρεσίας μίας στάσης (one stop shop) και καθορισμός βασικής αρχιτεκτονικής του πληροφοριακού συστήματος που θα υποστηρίξει την αδειοδοτική διαδικασία.
 - ✓ ενοποίηση των σχεδίων διατάξεων των δύο Ομάδων Έργου του Σταδίου 2 και των αντίστοιχων κανονιστικών πράξεων.



Στόχος ΕΣΕΚ 35% ΑΠΕ – Απολιγνιτοποίηση έως 2028

Άρθρο 16 Οργάνωση και Διάρκεια της Διαδικασίας Αδειοδότησης

Παρ. 4. Με την επιφύλαξη της παραγράφου 7, η διαδικασία αδειοδότησης που αναφέρεται στην παράγραφο 1 **δεν υπερβαίνει τα δύο έτη** για τις διαδικασίες που εφαρμόζονται για τους σταθμούς ηλεκτροπαραγωγής, συμπεριλαμβανομένων όλων των διαδικασιών των σχετικών αρμόδιων αρχών. Σε εξαιρετικές περιστάσεις, δεόντως αιτιολογημένες, **αυτή η διετία μπορεί να παραταθεί για ένα επιπλέον έτος**

Τι ισχύει σήμερα? Η διαδικασία αδειοδότησης για έργα ΑΠΕ με υποχρέωση λήψης Αδειας παραγωγής διαρκεί: **4-5** έτη για φωτοβολταϊκά και **8-10** έτη για αιολικά και ΜΥΗΕ

- ❑ Παρ. 1. **Τα κράτη μέλη δημιουργούν ή ορίζουν ένα ή περισσότερα σημεία επαφής. Αυτά τα σημεία επαφής, κατόπιν αιτήματος του αιτούντος, παρέχουν καθοδήγηση και διευκολύνουν το σύνολο της διοικητικής διαδικασίας αδειοδότησης. Σε ολόκληρη τη διαδικασία ο αιτών επικοινωνεί μόνο με ένα σημείο επαφής.** Η διαδικασία αδειοδότησης καλύπτει τις σχετικές διοικητικές άδειες εγκατάστασης, ανανέωσης και εκμετάλλευσης σταθμών παραγωγής ενέργειας από ανανεώσιμες πηγές και τα πάγια στοιχεία που απαιτούνται για τη σύνδεσή τους στο δίκτυο. Η διαδικασία αδειοδότησης περιλαμβάνει όλες τις διαδικασίες από τη βεβαίωση της παραλαβής της αίτησης έως την κοινοποίηση του αποτελέσματος της διαδικασίας που αναφέρεται στην παράγραφο 2.
- ❑ Παρ. 2. Το σημείο επαφής καθοδηγεί τον αιτούντα κατά τη διοικητική διαδικασία υποβολής αίτησης αδειοδότησης με διαφανή τρόπο έως την έκδοση μίας ή περισσότερων αποφάσεων από τις υπεύθυνες αρχές στο τέλος της διαδικασίας, του παρέχει όλες τις αναγκαίες πληροφορίες και εμπλέκει, ενδεχομένως, και άλλες διοικητικές αρχές. Οι αιτούντες έχουν τη δυνατότητα να υποβάλλουν όλα τα σχετικά έγγραφα και **σε ψηφιακή μορφή.**
- ❑ Παρ. 7. Οι προθεσμίες του παρόντος άρθρου ισχύουν, με την επιφύλαξη των υποχρεώσεων που απορρέουν από το ισχύον περιβαλλοντικό δίκαιο της Ένωσης, **στην περίπτωση δικαστικών προσφυγών, ένδικων μέσων και άλλων διαδικασιών ενώπιον δικαστηρίου και εναλλακτικών μηχανισμών επίλυσης διαφορών, περιλαμβανομένων διαδικασιών προσφυγής και εξωδικαστικών προσφυγών και βοηθημάτων, και μπορούν να παραταθούν για τη διάρκεια των εν λόγω διαδικασιών.**

Διάγραμμα Ροής Έργων ΑΠΕ ΜΕ Υποχρέωση Λήψης Άδειας Παραγωγής

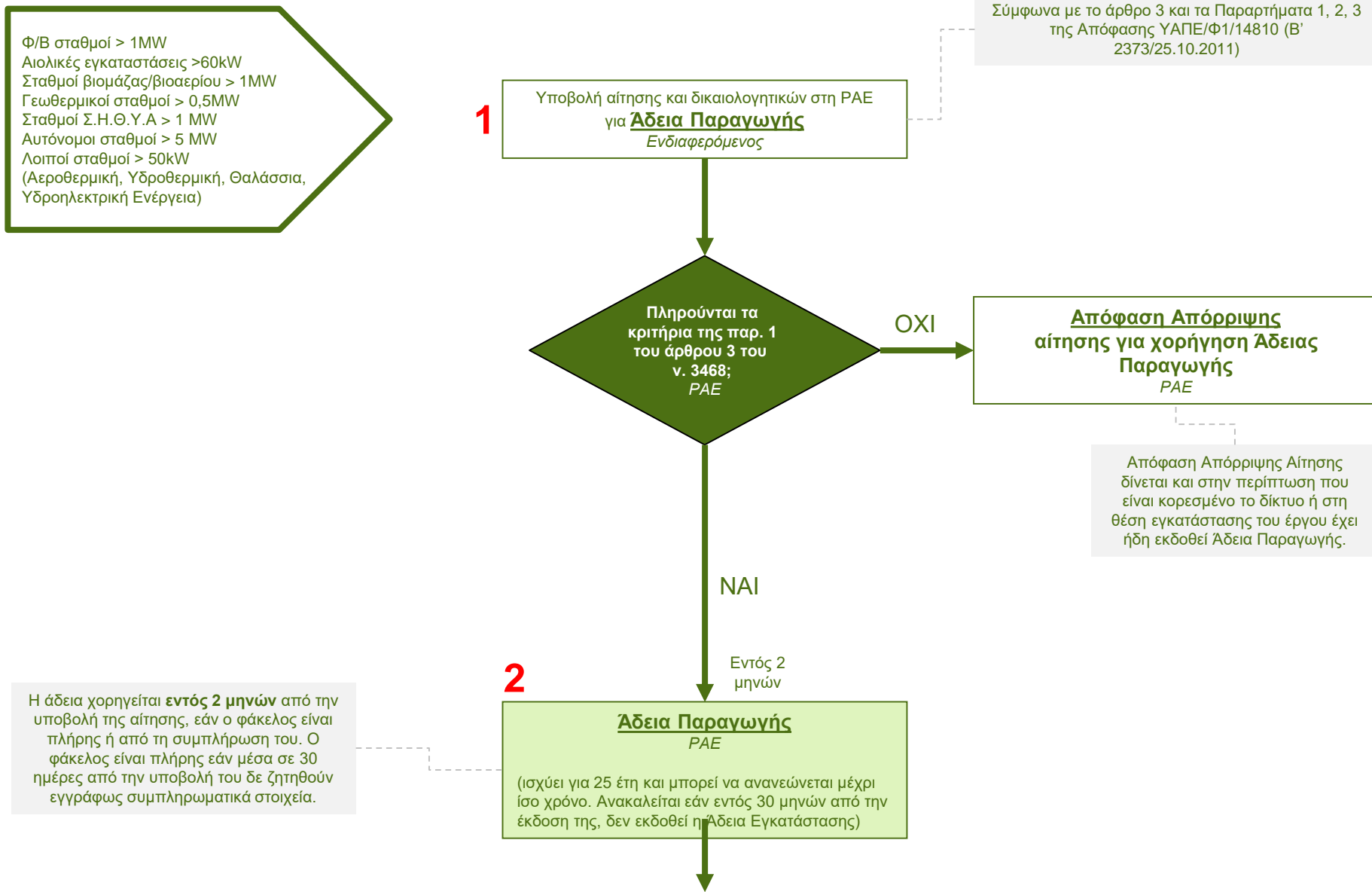

Για το Διασυνδεδεμένο Σύστημα και Δίκτυο της ηπειρωτικής χώρας για έργα ισχύος έως και 8MW το αίτημα υποβάλλεται στον ΔΕΔΔΗΕ ενώ για έργα ισχύος άνω των 8MW το αίτημα υποβάλλεται στον ΑΔΜΗΕ

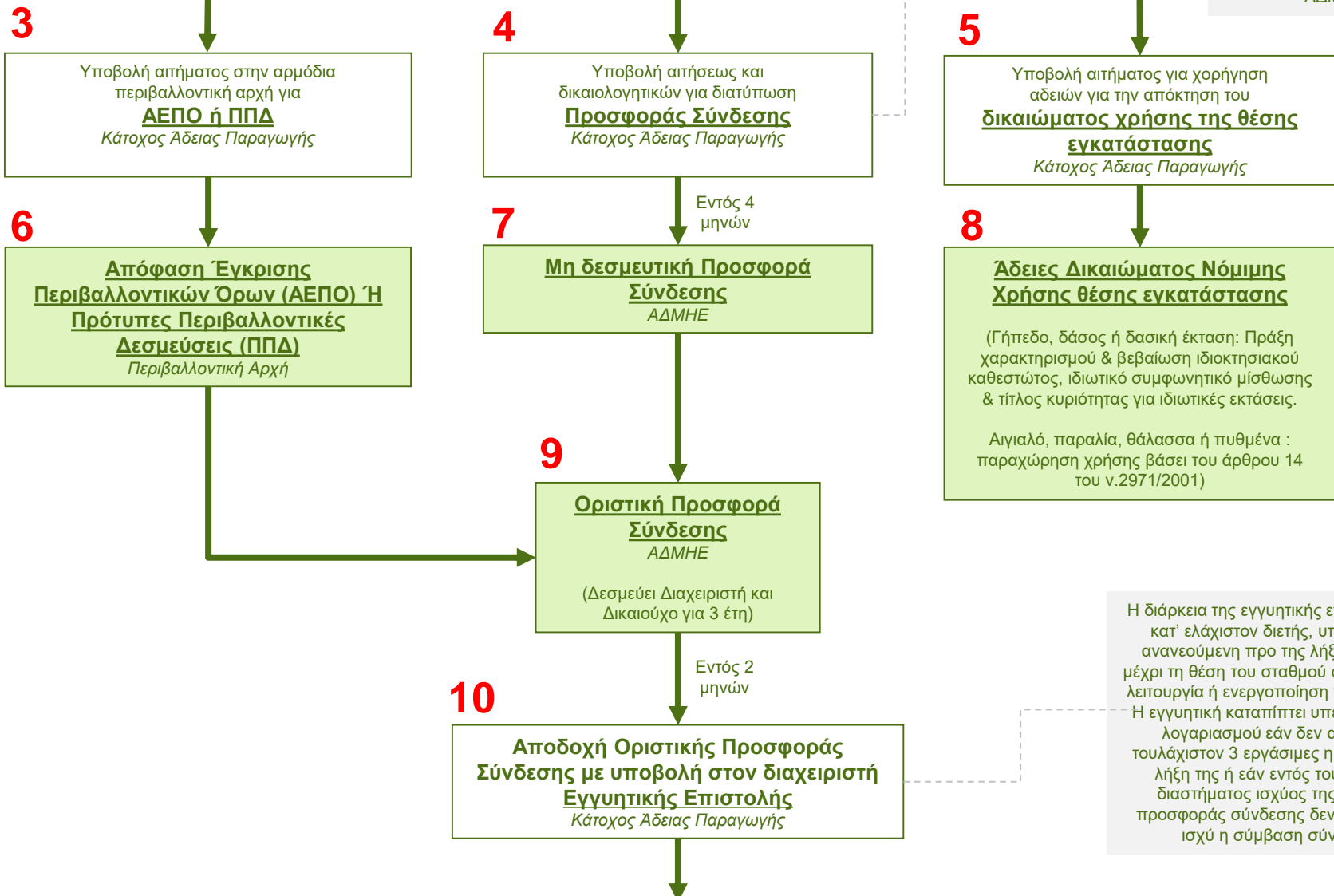

3
Υποβολή αιτήματος στην αρμόδια περιβαλλοντική αρχή για **ΑΕΠΟ ή ΠΠΔ**
Κάτοχος Άδειας Παραγωγής

6
Απόφαση Έγκρισης Περιβαλλοντικών Όρων (ΑΕΠΟ) Ή Πρότυπες Περιβαλλοντικές Δεσμεύσεις (ΠΠΔ)
Περιβαλλοντική Αρχή

4
Υποβολή αιτήσεως και δικαιολογητικών για διατύπωση **Προσφοράς Σύνδεσης**
Κάτοχος Άδειας Παραγωγής

7
Εντός 4 μηνών
Μη δεσμευτική Προσφορά Σύνδεσης
ΑΔΜΗΕ

9
Οριστική Προσφορά Σύνδεσης
ΑΔΜΗΕ
(Δεσμεύει Διαχειριστή και Δικαιούχο για 3 έτη)

10
Εντός 2 μηνών
Αποδοχή Οριστικής Προσφοράς Σύνδεσης με υποβολή στον διαχειριστή Εγγυητικής Επιστολής
Κάτοχος Άδειας Παραγωγής

5
Υποβολή αιτήματος για χορήγηση αδειών για την απόκτηση του **δικαιώματος χρήσης της θέσης εγκατάστασης**
Κάτοχος Άδειας Παραγωγής

8
Άδειες Δικαιώματος Νόμιμης Χρήσης θέσης εγκατάστασης

(Γήπεδο, δάσος ή δασική έκταση: Πράξη χαρακτηρισμού & βεβαίωση ιδιοκτησιακού καθεστώτος, ιδιωτικό συμφωνητικό μίσθωσης & τίτλος κυριότητας για ιδιωτικές εκτάσεις.

Αιγιαλό, παραλία, θάλασσα ή πυθμένα : παραχώρηση χρήσης βάσει του άρθρου 14 του ν.2971/2001)

Η διάρκεια της εγγυητικής επιστολής είναι κατ' ελάχιστον διετής, υποχρεωτικά ανανεούμενη προ της λήξεως της, και μέχρι τη θέση του σταθμού σε δοκιμαστική λειτουργία ή ενεργοποίηση της σύνδεσης. Η εγγυητική καταπίπτει υπέρ του ειδικού λογαριασμού εάν δεν ανανεωθεί τουλάχιστον 3 εργάσιμες ημέρες πριν τη λήξη της ή εάν εντός του χρονικού διαστήματος ισχύος της οριστικής προσφοράς σύνδεσης δεν έχει τεθεί σε ισχύ η σύμβαση σύνδεσης.

Σύμφωνα με τα άρθρα 6, 7 & 8 της Υ.Α. Δ6/Φ1/οικ.13310/2007 (Β'1153) π.χ. θεωρημένα τοπογραφικά διαγράμματα, βεβαίωση καταλληλότητας θέσης εγκατάστασης νέου υποσταθμού

Εντός 15 εργάσιμων ημερών από την ολοκλήρωση της διαδικασίας ελέγχου των δικαιολογητικών, η οποία ολοκληρώνεται μέσα σε 30 εργάσιμες ημέρες από την κατάθεση της αίτησης

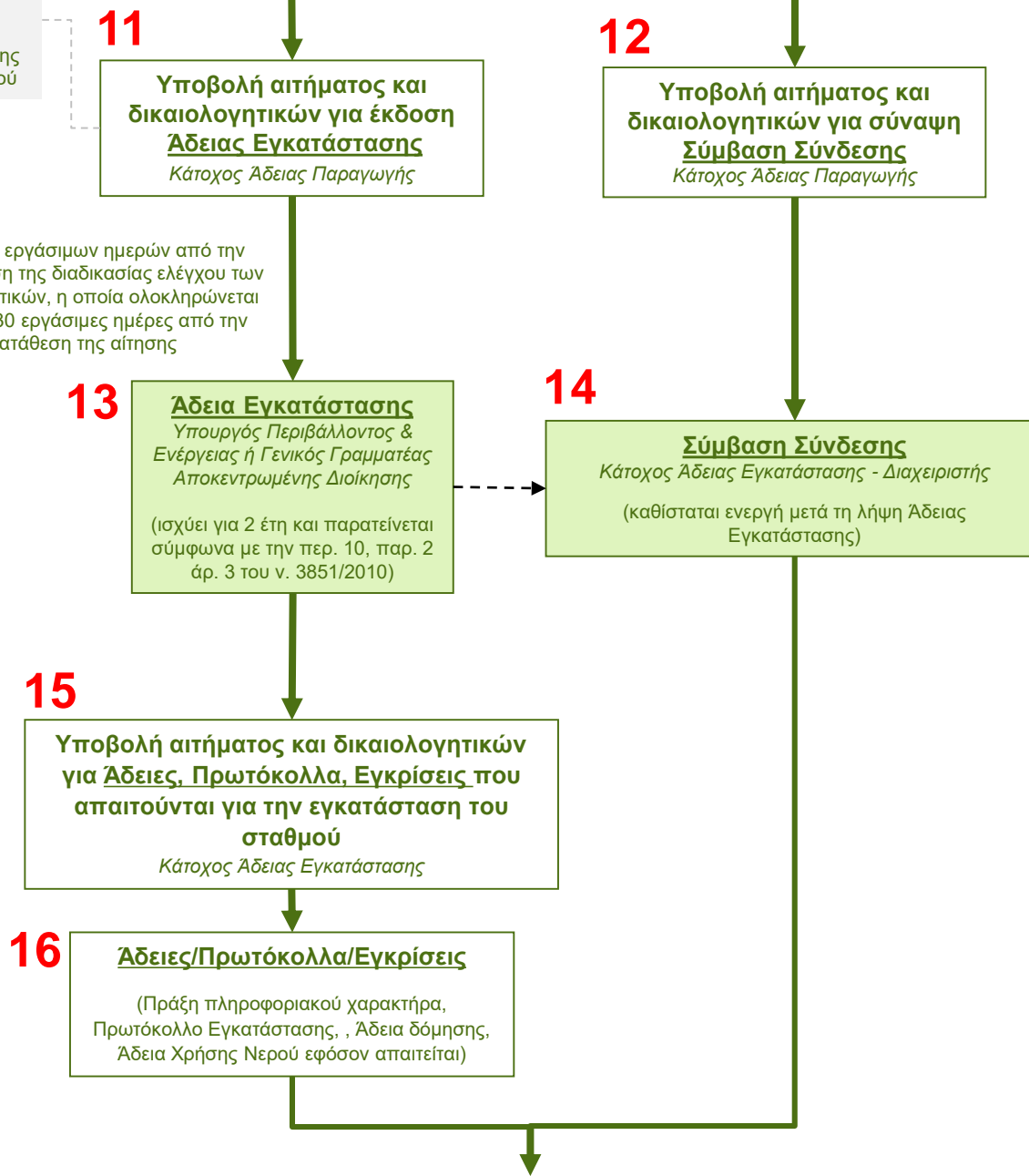

Άλλο επίπεδο ωριμότητας το οποίο θα μπορούσε να οριστεί από αναγγελία συγκεκριμένης διαγωνιστικής διαδικασίας με απόφαση της ΡΑΕ

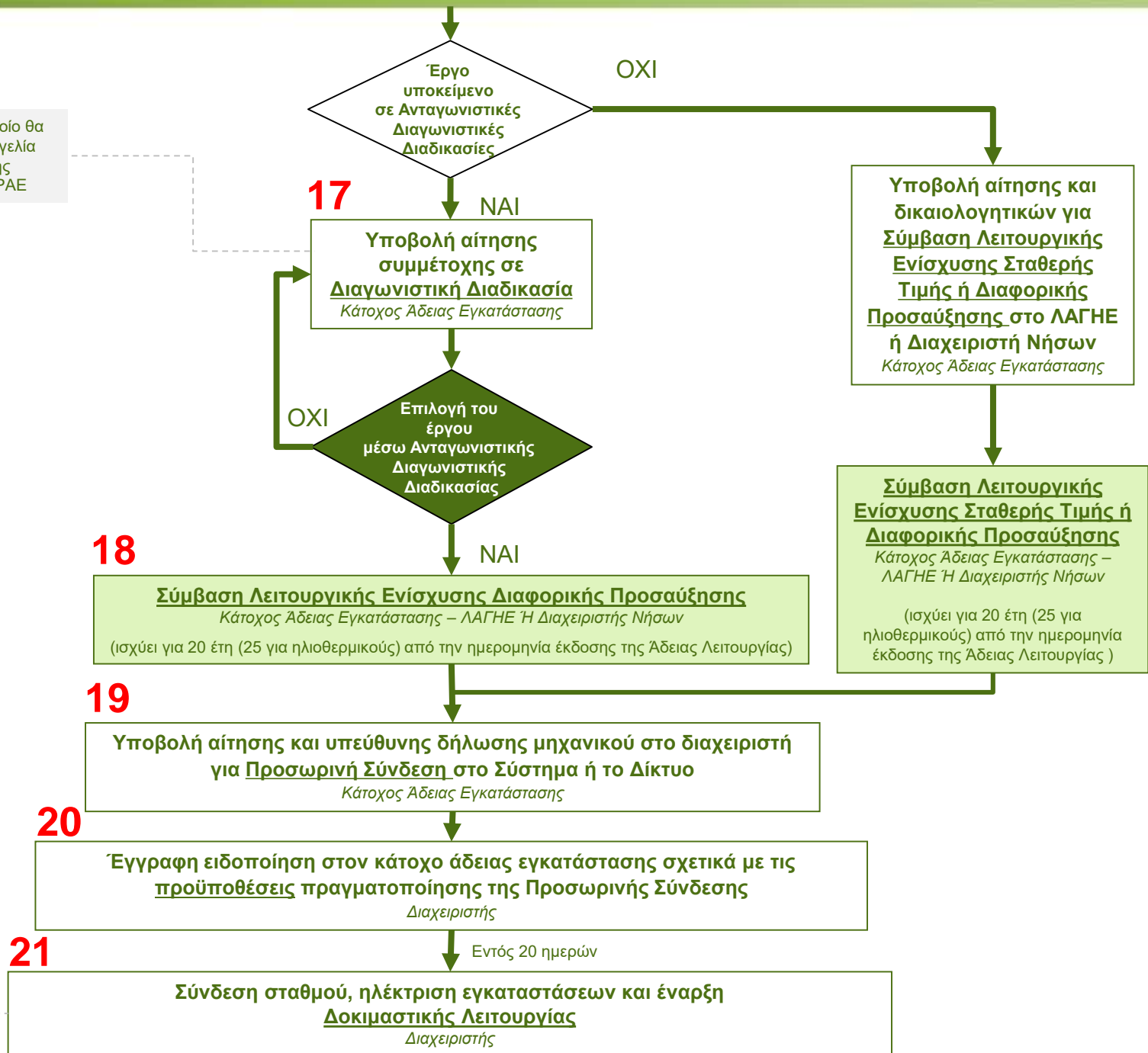

Διάρκεια δοκιμαστικής λειτουργίας πάνω από 4 μήνες συνεπάγεται κυρώσεις.

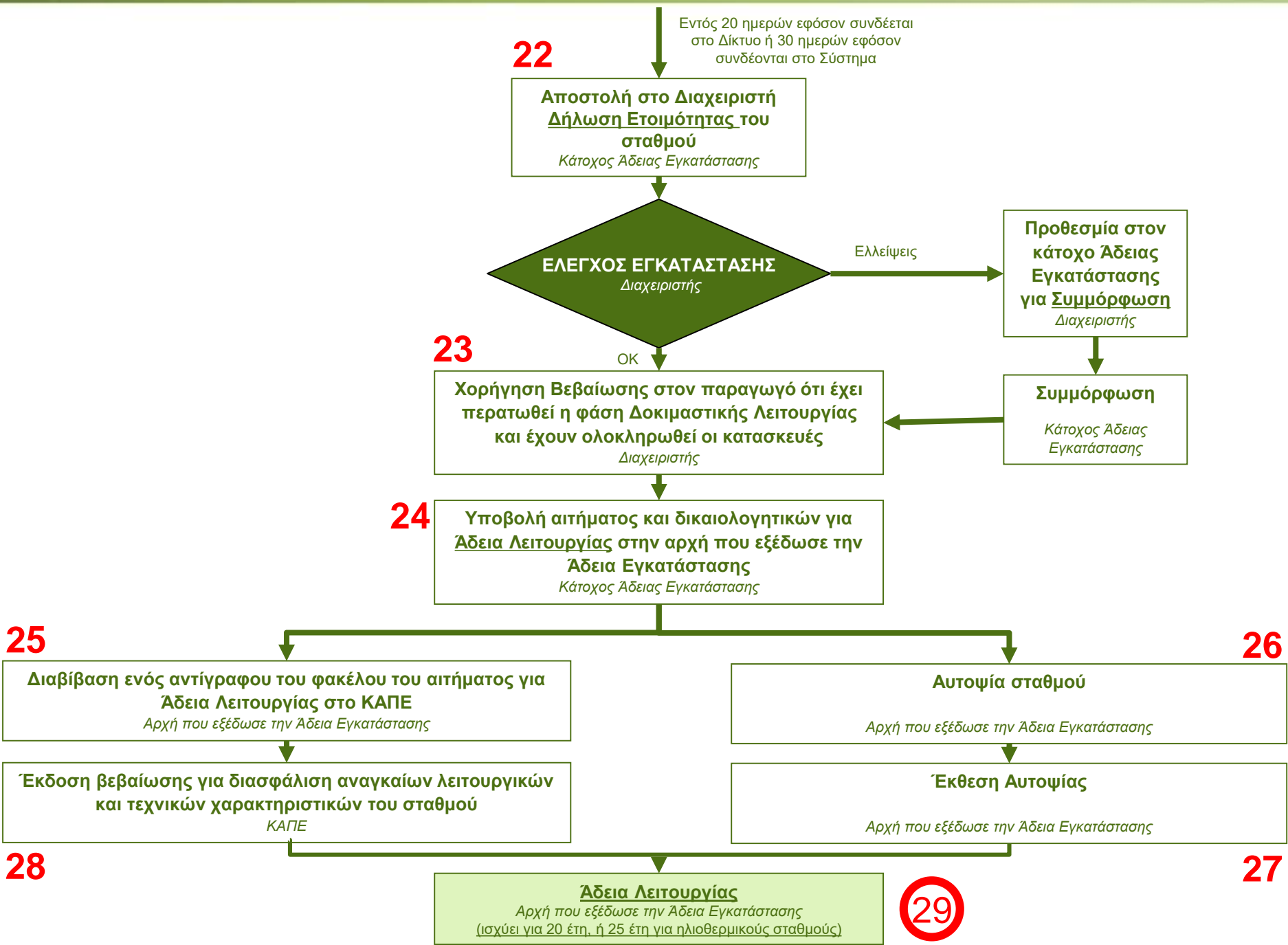

Διάγραμμα Ροής Έργων ΑΠΕ ΧΩΡΙΣ Υποχρέωση Λήψης Άδειας Παραγωγής

- Φ/Β σταθμοί <= 1MW
- Αιολικές εγκαταστάσεις <= 60kW
- Σταθμοί βιομάζας/βιοαερίου <= 1MW
- Γεωθερμικοί σταθμοί <= 0,5MW
- Σταθμοί Σ.Η.Θ.Υ.Α <= 1 MW
- Αυτόνομοι σταθμοί <= 5 MW
- Σταθμοί Αυτοπαραγωγής
- Μικρά Υδροηλεκτρικά σε δίκτυο ύδρευσης ή αποχεύσεως <= 0.5kW
- Λοιποί σταθμοί <= 50kW (Αεροθερμική, Υδροθερμική, Θαλάσσια, Υδροηλεκτρική Ενέργεια)

1
Αποδοχή Οριστικής Προσφοράς Σύνδεσης με υποβολή στον διαχειριστή Εγγυητικής Επιστολής
Ενδιαφερόμενος

Για ΦΒ σταθμούς ισχύος <=100 kW σύνδεση στο δίκτυο ΧΤ και υποβολή αίτησης στην τοπική μονάδα Δικτύου του ΔΕΔΔΗΕ (περιοχή).
 Για ΦΒ σταθμούς ισχύος από 100kW – 1MW σύνδεση στο δίκτυο ΜΤ και υποβολή αίτησης στην περιφερειακή μονάδα Δικτύου του ΔΕΔΔΗΕ (Δ/ση Περιφέρειας)

Υπόκεινται ο σταθμός σε ΕΠΟ ή ΠΠΑ

Βάσει της παρ. 13 του αρθ. 8 του Ν. 3468/2006 όπως τροποποιήθηκε από το Ν.3851/2010

ΟΧΙ
Βεβαίωση Απαλλαγής
Περιβαλλοντική Αρχή

ΝΑΙ

2
 Υποβολή αιτήματος στην αρμόδια περιβαλλοντική αρχή για **ΑΕΠΟ ή ΠΠΑ**
Ενδιαφερόμενος

3
 Υποβολή αιτήσεως **Προσφοράς Σύνδεσης**
Ενδιαφερόμενος

4
Απόφαση Έγκρισης Περιβαλλοντικών Όρων (ΑΕΠΟ) Ή Πρότυπες Περιβαλλοντικές Δεσμεύσεις (ΠΠΑ)
Περιβαλλοντική Αρχή

Εντός 4 μηνών
5
Μη δεσμευτική Προσφορά Σύνδεσης
Διαχειριστής

6
Οριστική Προσφορά Σύνδεσης
Διαχειριστής
 (Δεσμεύει Διαχειριστή και Δικαιούχο για 6 μήνες)

Εφόσον κατά την λήξη ισχύος της Οριστικής Προσφοράς Σύνδεσης υποβληθεί φάκελος για Σύμβαση Σύνδεσης, η ισχύς της Οριστικής Προσφοράς παρατείνεται έως την ημερομηνία υλοποίησης των έργων από τον Διαχειριστή.



Εντός 2
μηνών

7

**Αποδοχή Οριστικής Προσφοράς
Σύνδεσης με υποβολή στον διαχειριστή
Εγγυητικής Επιστολής**
Ενδιαφερόμενος

- ✓ Έγκριση Υπηρεσιών Μικρής Κλίμακας ή οικοδομική Άδεια κατά περίπτωση
- ✓ Δικαίωμα νόμιμης χρήσης χώρου εγκατάστασης (ιδιωτική γη: συμφωνητικό μίσθωσης ή τίτλος κυριότητας, δημόσια γη: α) δασική: πράξη χαρακτηρισμού β) αγροτική βλέπε ν. 4061)
- ✓ ΑΕΠΟ/ΠΠΔ ή Βεβαίωση Απαλλαγής

Η διάρκεια της εγγυητικής επιστολής είναι κατ' ελάχιστον διετής, υποχρεωτικά ανανεούμενη προ της λήξεως της, και μέχρι τη θέση του σταθμού σε δοκιμαστική λειτουργία ή ενεργοποίηση της σύνδεσης. Η εγγυητική καταπίπτει υπέρ του ειδικού λογαριασμού εάν δεν ανανεωθεί τουλάχιστον 3 εργάσιμες ημέρες πριν τη λήξη της ή εάν εντός του χρονικού διαστήματος ισχύος της οριστικής προσφοράς σύνδεσης δεν έχει τεθεί σε ισχύ η σύμβαση σύνδεσης.

8

**Υποβολή αιτήματος και δικαιολογητικών
για σύναψη
Σύμβαση Σύνδεσης**
Ενδιαφερόμενος

9

Σύμβαση Σύνδεσης
Ενδιαφερόμενος - Διαχειριστής
(την διάρκεια της την καθορίζει ο διαχειριστής)

- ✓ Νομιμοποιητικά έγγραφα εταιρείας
- ✓ Σύμβαση Σύνδεσης
- ✓ ΑΕΠΟ/ΠΠΔ ή Βεβαίωση Απαλλαγής
- ✓ Υπεύθυνες Δηλώσεις «περί μη κατάτμησης» της συνολικής ισχύος του έργου (μόνο για ΦΒ σταθμούς)

10

**Υποβολή αιτήματος και δικαιολογητικών
για Σύμβαση Πώλησης**
Ενδιαφερόμενος

Μπορεί να παρατείνεται μετά από έγγραφη συμφωνία των μερών.
Η σύμβαση πώλησης για ΦΒ σταθμούς συνομολογείτε με τιμή που αντιστοιχεί στην τιμή που ισχύει κατά την ημερομηνία ενεργοποίησης της σύνδεσης του σταθμού.

11

Σύμβαση Πώλησης
Ενδιαφερόμενος – ΛΑΓΗΕ
(ισχύει για 20 έτη (25 για ηλιοθερμικούς) από την ημερομηνία ενεργοποίησης της σύνδεσης)

12

**Δήλωση Ετοιμότητας στο
Διαχειριστή για Ενεργοποίηση
Σύνδεσης**
Ενδιαφερόμενος

Η κατασκευή των έργων μπορεί να γίνει κα από τον ενδιαφερόμενο βάσει παρ. 4 άρθρου 35, Ν. 2773/99 ή του άρθρου 11 Ν. 3468, όπως ισχύει. Σε αυτή την περίπτωση ο ενδιαφερόμενος καταθέτει μελέτη του τρόπου σύνδεσης που εγκρίνεται από τον Διαχειριστή.

Ενεργοποίηση Σύνδεσης
Διαχειριστής

13

Κατευθυντήριες Γραμμές

- ✓ Δραστική μείωση των απαιτούμενων δικαιολογητικών
- ✓ Μη επανεξέταση αδειοδοτικών εγγράφων που έχουν ήδη αξιολογηθεί από υπηρεσίες σε προηγούμενα αδειοδοτικά στάδια
- ✓ Ενοποιήσεις 2 ή περισσότερων αδειοδοτικών σταδίων εφόσον κρίνεται σκόπιμο
- ✓ Κατάργηση έκδοσης αδειών ή διαδικασιών εφόσον κρίνεται σκόπιμο
- ✓ Χρήση φόρμας τύπου “check list” για τα απαιτούμενα δικαιολογητικά μιας άδειας, για λόγους διαφάνειας και διευκόλυνσης δημιουργίας του πληροφοριακού συστήματος
- ✓ Εξορθολογισμός των τελών /παραβόλων /εγγυήσεων που καλείται ο επενδυτής να καταβάλλει καθ’ όλη τη διάρκεια της διαδικασίας αδειοδότησης.
- ✓ Τήρηση των χρονικών προθεσμιών για γνωμοδότηση των υπηρεσιών & δέσμευση από τις διοικήσεις των αρμόδιων Διαχειριστών για την αμεσότερη διεκπεραίωση των αιτημάτων

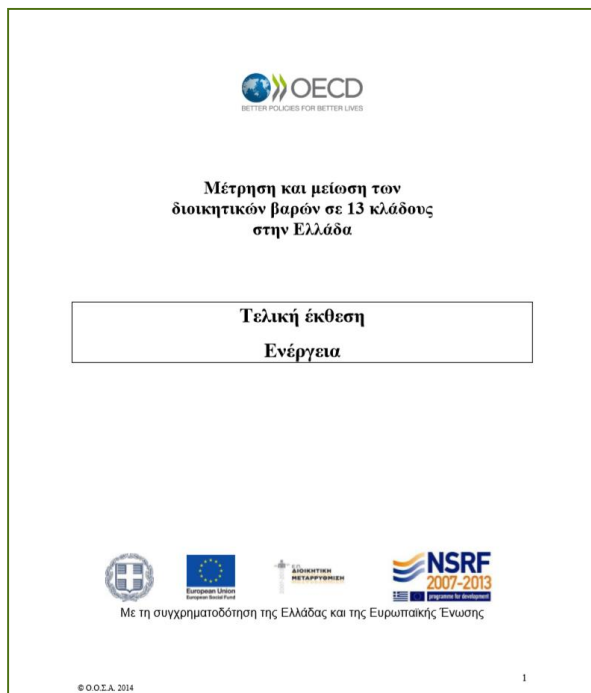

Μελέτη & Προτάσεις από ΟΟΣΑ 2014

- Εξέταση κατάργηση παραβόλων μικρού κόστους και δημοσίευση αδειών σε εφημερίδες
- Κατάργηση της ανάγκης υποβολής αίτησης για προσωρινούς όρους σύνδεσης
- Κατάργηση της ανάγκης έκδοσης της Άδειας Εγκατάστασης και Άδειας Λειτουργίας

Ενδεικτικό Χρονοδιάγραμμα Επιτροπής

Φάση 1:

- Ενημέρωση από ΡΑΕ για το που βρισκόμαστε – Παρουσίαση των σχολίων της διαβούλευσης
 - Κατάθεση Τελικού Πορίσματος/νομοθετικών ρυθμίσεων από την ΡΑΕ στην Επιτροπή και τελικός έλεγχος εντός 1 βδομάδας
 - Ενσωμάτωση εύλογων σχολίων και προτάσεων από φορείς στις νομοθετικές ρυθμίσεις μετά από συνεννόηση με ΡΑΕ και έκδοσή τους από το ΥΠΕΝ εντός προθεσμίας (10.12.2019)
-

Φάση 2:

- Κατάθεση προτάσεων Φορέων ΑΠΕ για απλοποίηση διαδικασιών ανά Άδεια με σχετική τεκμηρίωση, εντός είκοσι (20) ημερών από την 1^η συνεδρίαση
 - Εκκίνηση εσωτερικών διεργασιών στις αδειοδοτικές υπηρεσίες με στόχο την κατάθεση προτάσεων στην Επιτροπή έως 31 Ιανουαρίου 2020. Δύο κατηγορίες προτάσεων, για έργα που συμμετέχουν & ΔΕΝ συμμετέχουν σε ανταγωνιστικές διαδικασίες
 - Παρουσίαση προτάσεων αδειοδοτικών υπηρεσιών στην Επιτροπή, γνώμη πολιτικής ηγεσίας και σύνταξη δημόσιας διαβούλευσης έως 28.2.2019
 - Σύνταξη νομοθετικών ρυθμίσεων με πρόβλεψη μεταβατικών διατάξεων για τα υφιστάμενα έργα, και έκδοσή τους έως 30.4.2020
-



Ευχαριστώ για τον χρόνο σας

