



ΕΛΛΗΝΙΚΗ ΔΗΜΟΚΡΑΤΙΑ

ΥΠΟΥΡΓΕΙΟ ΠΕΡΙΒΑΛΛΟΝΤΟΣ ΚΑΙ ΕΝΕΡΓΕΙΑΣ
Γ.Γ. Χωρικού Σχεδιασμού & Αστικού Περιβάλλοντος
Γεν. Δ/νση Χωρικού Σχεδιασμού
Δ/νση Χωροταξικού Σχεδιασμού

ΜΕΛΕΤΗ: Αξιολόγηση και αναθεώρηση του Ειδικού Χωροταξικού Πλαισίου για τις Ανανεώσιμες Πηγές Ενέργειας (Ε.Χ.Π. Α.Π.Ε.)

ΧΡΗΜ/ΤΗΣΗ: Πρόγραμμα Δημοσίων Επενδύσεων (ΠΔΕ) 2018
2018ΣΕ27510132
ΕΠ «Υποδομές Μεταφορών, Περιβάλλον & Αειφόρος Ανάπτυξη 2014-2020»
(MIS: 5032948)

ΠΡΟΓΡΑΜΜΑ ΕΚΠΟΝΗΣΗΣ ΜΕΛΕΤΩΝ ΚΑΙ ΧΡΟΝΟΔΙΑΓΡΑΜΜΑ

ΑΘΗΝΑ

ΦΕΒΡΟΥΑΡΙΟΣ 2019



Ευρωπαϊκή Ένωση
Ευρωπαϊκό Ταμείο
Περιφερειακής Ανάπτυξης

Με τη συγχρηματοδότηση της Ελλάδας και της Ευρωπαϊκής Ένωσης



ανάπτυξη - εργασία - αλληλεγγύη

1. ΠΡΟΓΡΑΜΜΑ ΕΚΠΟΝΗΣΗΣ ΜΕΛΕΤΩΝ

Φυσικό αντικείμενο της Σύμβασης είναι η εκπόνηση της μελέτης για την αξιολόγηση και την αναθεώρηση του υφιστάμενου Ειδικού Χωροταξικού Πλαισίου για τις Ανανεώσιμες Πηγές Ενέργειας, σύμφωνα με τις διατάξεις του ν.4447/2016 «Χωρικός σχεδιασμός - Βιώσιμη ανάπτυξη και άλλες διατάξεις» (Α' 241).

Το έργο περιλαμβάνει τις κάτωθι μελετητικές εργασίες :

1. Αποτύπωση και ανάλυση της υφιστάμενης κατάστασης και αξιολόγηση των χωρικών επιπτώσεων, του τρόπου και των προβλημάτων εφαρμογής του υφιστάμενου Ε.Χ.Π. για τις Α.Π.Ε.
2. Εκπόνηση μελέτης πρότασης αναθεώρησης του Ειδικού Χωροταξικού Πλαισίου για τις Α.Π.Ε.
3. Σύνταξη Σχεδίου Κοινής Υπουργικής Απόφασης (Κ.Υ.Α.) της αναθεώρησης του Ειδικού Χωροταξικού Πλαισίου για τις Α.Π.Ε. και Σχεδίου Εισηγητικής Έκθεσης.
4. Εκπόνηση Στρατηγικής Μελέτης Περιβαλλοντικών Επιπτώσεων (Σ.Μ.Π.Ε.).
5. Αξιολόγηση επί της διαβούλευσης του ανωτέρω Σχεδίου Κ.Υ.Α. (πρότασης) και επί της Σ.Μ.Π.Ε..
6. Αναδιαμόρφωση της μελέτης, του οικείου Σχεδίου Κ.Υ.Α. και του οικείου Σχεδίου Εισηγητικής Έκθεσης βάσει των αποτελεσμάτων των διαδικασιών διαβούλευσης και της Στρατηγικής Περιβαλλοντικής Εκτίμησης (Σ.Π.Ε.).
7. Τελική μελέτη της πρότασης αναθεώρησης Ε.Χ.Π. Α.Π.Ε., του οικείου τελικού Σχεδίου Κ.Υ.Α. και οικείου τελικού Σχεδίου Εισηγητικής Έκθεσης βάσει των παρατηρήσεων του Εθνικού Συμβουλίου Χωροταξίας.

Το φυσικό αντικείμενο της σύμβασης, διακρίνεται σε 5 Στάδια (Α' – Ε'):

Α' Στάδιο: Ανάλυση υφιστάμενης κατάστασης και αξιολόγηση Ε.Χ.Π. Α.Π.Ε.

Β' Στάδιο: Μελέτη αναθεώρησης Ε.Χ.Π. Α.Π.Ε., Σχέδιο Κ.Υ.Α. & Εισηγητικής Έκθεσης - Εκπόνηση Σ.Μ.Π.Ε.

Γ' Στάδιο: Αξιολόγηση διαβούλευσης Σχεδίου Κ.Υ.Α. και Σ.Μ.Π.Ε.

Δ' Στάδιο: Αναδιαμόρφωση μελέτης βάσει των αποτελεσμάτων των διαδικασιών διαβούλευσης και της Στρατηγικής Περιβαλλοντικής Εκτίμησης (Σ.Π.Ε.).

Ε' Στάδιο: Τελική μελέτη βάσει των παρατηρήσεων του Εθνικού Συμβουλίου Χωροταξίας

Κάθε Στάδιο αποτελείται από δύο φάσεις. Η πρώτη (1η) φάση περιλαμβάνει την εκπόνηση/συγγραφή των αντίστοιχων παραδοτέων και την υποβολή τους στη Διευθύνουσα Υπηρεσία, ενώ η δεύτερη φάση (2η) περιλαμβάνει τη συμμόρφωση των υποβληθέντων παραδοτέων με τις υποδείξεις και παρατηρήσεις της Διευθύνουσας Υπηρεσίας και την επανυποβολή τους.

Οι απαιτούμενες μελετητικές εργασίες και τα οικεία παραδοτέα περιγράφονται αναλυτικά στο Τεύχος Τεχνικών Δεδομένων. Ακολουθεί σύντομη περιγραφή των παραδοτέων. Επισημαίνεται ότι η σύμβαση περιλαμβάνει τα κάτωθι παραδοτέα, καθώς και το χαρτογραφικό υλικό και τα γεωχωρικά δεδομένα που συνδέονται με αυτά. Ειδικότερα:

Α' Στάδιο «Ανάλυση υφιστάμενης κατάστασης και αξιολόγηση Ε.Χ.Π. Α.Π.Ε.»

Το Α' Στάδιο περιλαμβάνει τα ακόλουθα:

- Ανάλυση της υφιστάμενης κατάστασης χωρικής ανάπτυξης και οργάνωσης των εγκαταστάσεων Α.Π.Ε.
- Αξιολόγηση των χωρικών επιπτώσεων, του τρόπου και των προβλημάτων εφαρμογής του υφιστάμενου Ε.Χ.Π. για τις Α.Π.Ε. (Β' 2464/2008).

Η ανάλυση της υφιστάμενης κατάστασης και του ισχύοντος Πλαισίου περιλαμβάνει σε επίπεδο γενικών ενοτήτων τα εξής στοιχεία: ανάλυση του ευρύτερου αναπτυξιακού και θεσμικού πλαισίου που επηρεάζει την ανάπτυξη των Α.Π.Ε., αξιολόγηση της συμβολής του Ε.Χ.Π. Α.Π.Ε. στον αναπτυξιακό σχεδιασμό της χώρας, αξιολόγηση του χωρικού προτύπου ανάπτυξης ανά κατηγορία Α.Π.Ε., αξιολόγηση των κατευθύνσεων του Ε.Χ.Π. ανά κατηγορία εγκατάστασης Α.Π.Ε., αξιολόγηση της εναρμόνισης του Ε.Χ.Π. για τις Α.Π.Ε. με άλλες χωρικές πολιτικές, αξιολόγηση της εφαρμογής του υφιστάμενου Ε.Χ.Π. για την ανάδειξη της ανάγκης αναθεώρησης και σύνοψη των αποτελεσμάτων και των πορισμάτων της ανάλυσης - αξιολόγησης.

Β' Στάδιο «Μελέτη αναθεώρησης του Ε.Χ.Π. για τις Α.Π.Ε., Σχέδιο Κ.Υ.Α. & Εισηγητικής Έκθεσης - Εκπόνηση Σ.Μ.Π.Ε.»

Το Β' Στάδιο περιλαμβάνει την εκπόνηση της μελέτης της πρότασης αναθεώρησης του Ε.Χ.Π. για τις Α.Π.Ε. (διατύπωση & αξιολόγηση εναλλακτικών – πρόταση), τη σύνταξη του Σχεδίου Κ.Υ.Α., με βάση τα ανωτέρω δεδομένα, και του Σχεδίου Εισηγητικής Έκθεσης, βάσει των όσων ορίζονται στο Τεύχος Τεχνικών Προδιαγραφών.

Παράλληλα με τα ανωτέρω, εκπονείται και η Στρατηγική Μελέτη Περιβαλλοντικών Επιπτώσεων (Σ.Μ.Π.Ε.) προκειμένου να διερευνηθούν, εντοπιστούν, αναλυθούν και αξιολογηθούν οι ενδεχόμενες σημαντικές περιβαλλοντικές επιπτώσεις από την εφαρμογή του Ε.Χ.Π. Α.Π.Ε. και να ενσωματωθεί η περιβαλλοντική διάσταση στο σχεδιασμό. Η μελέτη για την αναθεώρηση του Ε.Χ.Π. Α.Π.Ε. και η Σ.Μ.Π.Ε. κατά τη διάρκεια αυτού του σταδίου θα πρέπει να αλληλοτροφοδοτούνται.

Στόχος της μελέτης αναθεώρησης του Ε.Χ.Π. Α.Π.Ε. είναι ο προσδιορισμός πολιτικών χωροθέτησης έργων Α.Π.Ε. ανά κατηγορία δραστηριότητας έργων και κατηγορία χώρου, η καθιέρωση κανόνων και κριτηρίων χωροθέτησης ή άλλων, που θα επιτρέπουν αφενός την αρμονική ένταξή τους στο ανθρωπογενές και φυσικό περιβάλλον και αφετέρου στην ανταπόκρισή τους στους στόχους των εθνικών και ευρωπαϊκών πολιτικών, στη βάση εναλλακτικών σεναρίων χωρικής ανάπτυξης.

Η πρόταση της μελέτης του Ε.Χ.Π. Α.Π.Ε. θα υποβληθεί σε διαδικασία Σ.Π.Ε., βάσει των διατάξεων του άρθρου 7 της Κ.Υ.Α. Αριθμ. ΥΠΕΧΩΔΕ/ΕΥΠΕ/οικ.107017/28.08.2006 (Β' 1225) και σε εφαρμογή του άρθρου 5, παρ. 3, περ. α' του ν.4447/2016. Η διαδικασία Σ.Π.Ε. προβλέπει την κατάθεση από την αρχή σχεδιασμού (δηλαδή τη Διευθύνουσα Υπηρεσία) σχετικής αίτησης, συνοδεία του φακέλου της Στρατηγικής Μελέτης Περιβαλλοντικών Επιπτώσεων (Σ.Μ.Π.Ε.) στην αρμόδια Υπηρεσία Περιβάλλοντος (Διεύθυνση Περιβαλλοντικής Αδειοδότησης του Υ.Π.Ε.Ν.). Κατόπιν υποβολής του φακέλου Σ.Μ.Π.Ε. στην αρμόδια Υπηρεσία Περιβάλλοντος και τον έλεγχο της πληρότητας του, η Σ.Μ.Π.Ε. θα υποβληθεί σε διαδικασία διαβούλευσης με: (α) τις δημόσιες (γνωμοδοτούσες) αρχές και (β) με το ενδιαφερόμενο κοινό.

Η Σ.Μ.Π.Ε. διέπεται από τις διατάξεις της παραπάνω Κ.Υ.Α., όπως αυτή ισχύει, και περιλαμβάνει τις πληροφορίες που ευλόγως μπορεί να απαιτούνται για την εκτίμηση των ενδεχόμενων σημαντικών επιπτώσεων που θα έχει στο περιβάλλον η εφαρμογή του Ε.Χ.Π. για τις Α.Π.Ε., λαμβάνοντας υπόψη τις υφιστάμενες γνώσεις και μεθόδους εκτίμησης, το περιεχόμενο και το επίπεδο λεπτομερειών του σχεδίου, το στάδιο της διαδικασίας εκπόνησής του και το βαθμό στον οποίο οι περιβαλλοντικές επιπτώσεις δύνανται να αξιολογηθούν καλύτερα σε διαφορετικά επίπεδα σχεδιασμού ώστε να αποφεύγεται η επανάληψη στην εκτίμησή τους.

Η Σ.Μ.Π.Ε. θα υποβληθεί σε δημόσια διαβούλευση από κοινού με το οικείο σχέδιο Κ.Υ.Α. σε εφαρμογή του άρθρου 5, παρ. 3, περ. α' του ν.4447/2016 και σύμφωνα με τα οριζόμενα στο άρθρο 7, παρ. 6 της Κ.Υ.Α. Αριθμ. ΥΠΕΧΩΔΕ/ΕΥΠΕ/οικ. 107017/28-08-2006. Η δημόσια διαβούλευση επί της Σ.Μ.Π.Ε. πραγματοποιείται κατά τις διατάξεις του άρθρου 7, παρ. 4.2 της παραπάνω Κ.Υ.Α., ενώ η δημόσια διαβούλευση επί του σχεδίου Κ.Υ.Α. κατά τις διατάξεις του άρθρου 6 του ν.4048/2012 (Α' 34).

Στην περίπτωση που κριθεί αναγκαία από την αρμόδια περιβαλλοντική αρχή, η επανάληψη της διαδικασίας Σ.Π.Ε. λόγω τροποποίησης της μελέτης του Ε.Χ.Π. για τις Α.Π.Ε. σε κάποιο στάδιο της διαδικασίας έγκρισής του π.χ. μετά την διαδικασία διαβούλευσής του, θα εκπονηθεί νέα «επικαιροποιημένη» Σ.Μ.Π.Ε., το περιεχόμενο της οποίας θα είναι σύμφωνα με το Παράρτημα ΙΙΙ της Κ.Υ.Α. Αριθμ. ΥΠΕΧΩΔΕ/ΕΥΠΕ/οικ. 107017/2006, όπως αυτή ισχύει, προκειμένου το Ε.Χ.Π. να είναι πλήρως εναρμονισμένο με την Σ.Μ.Π.Ε. αυτού.

Γ' Στάδιο «Αξιολόγηση διαβούλευσης Σχεδίου Κ.Υ.Α. και Σ.Μ.Π.Ε.»

Περιλαμβάνει τη σύνταξη έκθεσης αξιολόγησης της διαβούλευσης επί του σχεδίου Κ.Υ.Α. και επί της Στρατηγικής Μελέτης Περιβαλλοντικών Επιπτώσεων (Σ.Μ.Π.Ε.) αυτού.

Η έκθεση αξιολόγησης θα παρουσιάσει ομαδοποιημένα τα σχόλια, τις προτάσεις, τις γνώμες και τις παρατηρήσεις όλων όσων έλαβαν μέρος στη διαβούλευση, θα τα αξιολογήσει και θα αιτιολογήσει με τεκμηριωμένο τρόπο την ενσωμάτωσή τους ή την απόρριψή τους στην πρόταση του Ε.Χ.Π. για τις Α.Π.Ε.. Η έκθεση θα περιλαμβάνει:

- αξιολόγηση των γνωμοδοτήσεων και παρατηρήσεων των δημόσιων αρχών με αιτιολογημένες και συγκεκριμένες προτάσεις για την ενσωμάτωσή τους ή μη στην πρόταση του Ε.Χ.Π. Α.Π.Ε. (σχέδιο Κ.Υ.Α.),
- αξιολόγηση των αποτελεσμάτων της διαβούλευσης με το κοινό το οποίο θα περιλαμβάνει αιτιολογημένες και συγκεκριμένες προτάσεις είτε για την ενσωμάτωση των κατατεθειμένων σχολίων και παρατηρήσεων στην πρόταση του Ε.Χ.Π. Α.Π.Ε. είτε για την απόρριψή τους,
- κωδικοποίηση των αποτελεσμάτων της διαβούλευσης με το κοινό και τις δημόσιες αρχές και της αξιολόγησής τους, ανά άρθρο του σχεδίου Κ.Υ.Α.

Η δομή που πρέπει να ακολουθήσει η έκθεση αξιολόγησης της διαβούλευσης παρατίθεται στο οικείο Τεύχος Τεχνικών Προδιαγραφών.

Δ' Στάδιο «Αναδιαμόρφωση πρότασης»

Περιλαμβάνει την αναδιαμόρφωση της μελέτης αναθεώρησης του Ε.Χ.Π. για τις Α.Π.Ε., του οικείου σχεδίου Κ.Υ.Α. και του οικείου σχεδίου εισηγητικής έκθεσης, βάσει των αποτελεσμάτων της διαβούλευσης και τις διαφοροποιήσεις που επιβάλλει η εισήγηση έγκρισης της Σ.Μ.Π.Ε. για την ενσωμάτωση της περιβαλλοντικής διάστασης.

Στο τέλος αυτού του σταδίου του σχεδιασμού θα πρέπει να παραδοθούν η αναδιαμορφωμένη μελέτη του Ε.Χ.Π. Α.Π.Ε., το αναδιαμορφωμένο Σχέδιο Κ.Υ.Α. και το αναδιαμορφωμένο Σχέδιο Εισηγητικής Έκθεσης.

Στο σχέδιο Κ.Υ.Α. θα ενσωματωθούν, επιπλέον, αυτούσιοι οι όροι, οι περιορισμοί και οι κατευθύνσεις για την προστασία και διαχείριση του περιβάλλοντος που επιβάλλει η εισήγηση έγκρισης της Σ.Μ.Π.Ε, καθώς και το προβλεπόμενο σύστημα παρακολούθησης των σημαντικών περιβαλλοντικών επιπτώσεων από την εφαρμογή του Ε.Χ.Π. Α.Π.Ε..

Ε' Στάδιο «Τελική Πρόταση»

Περιλαμβάνει την τελική αναδιαμόρφωση της μελέτης, του σχεδίου Κ.Υ.Α. και του σχεδίου εισηγητικής έκθεσης, βάσει της γνώμης του Εθνικού Συμβουλίου Χωροταξίας.

Επισημαίνεται ότι, αν οι τροποποιήσεις που επέρχονται συνολικά στην τελική πρόταση του Ε.Χ.Π. Α.Π.Ε. διαφοροποιούνται σημαντικά από την πρόταση που εξετάστηκε στη Σ.Μ.Π.Ε. αυτού, η αρμόδια Υπηρεσία Περιβάλλοντος ενδέχεται να απαιτήσει εκ νέου την υποβολή της τροποποιημένης πρότασης σε νέα

διαδικασία Σ.Π.Ε. ώστε το εν λόγω Ε.Χ.Π. να είναι πλήρως εναρμονισμένο με την απόφαση έγκρισης της Σ.Μ.Π.Ε..

2. ΚΑΤΗΓΟΡΙΑ ΜΕΛΕΤΩΝ

Η σύμβαση εμπίπτει στην κατηγορία μελετών "01-Χωροταξικές και Ρυθμιστικές Μελέτες" του άρθρου 2, παρ.3, περ.15 του ν.4412/2016 «Δημόσιες Συμβάσεις Έργων, Προμηθειών και Υπηρεσιών (προσαρμογή στις Οδηγίες 2014/24/ΕΕ και 2014/25/ΕΕ)» (Α' 147) καθώς και στην κατηγορία μελετών "27-Περιβαλλοντικές Μελέτες" του ίδιου άρθρου του ν.4412/2016. Ειδικότερα η ομάδα μελέτης της σύμβασης θα πρέπει να περιλαμβάνει τουλάχιστον:

- 1 μελετητή/-τρια κατηγορίας μελετών "01-Χωροταξικές και Ρυθμιστικές Μελέτες", ο/η οποίος/-α θα είναι και ο/η συντονιστής/-ρια της μελέτης (τουλάχιστον 10ετούς εμπειρίας), και
- 1 μελετητή/-τρια κατηγορίας μελετών "27-Περιβαλλοντικές Μελέτες" (τουλάχιστον 8ετούς εμπειρίας).

3. ΧΡΟΝΟΔΙΑΓΡΑΜΜΑ

Το συνολικό χρονικό πρόγραμμα (χρονοδιάγραμμα) υλοποίησης της σύμβασης, συμπεριλαμβανομένου του επιπρόσθετου χρόνου που απαιτείται για τον έλεγχο των παραδοτέων από τη Διευθύνουσα Υπηρεσία, την υποβολή της πρότασης σε διαδικασία Σ.Π.Ε. και γνωμοδότησης του Εθνικού Συμβουλίου Χωροταξίας, απεικονίζεται υπό μορφή διαγράμματος Gantt παρακάτω.

Οι προθεσμίες εκπόνησης και υποβολής των παραδοτέων (1^η φάση), όπως παρουσιάστηκαν αναλυτικά στο Τεύχος Τεχνικών Δεδομένων, είναι (καθαροί χρόνοι):

- 2 μήνες από την ημερομηνία έναρξης της σύμβασης για:
 - Αποτύπωση, ανάλυση της υφιστάμενης κατάστασης και αξιολόγηση των χωρικών επιπτώσεων, του τρόπου και των προβλημάτων εφαρμογής του υφιστάμενου Ε.Χ.Π.
 - 2,5 μήνες από την ημερομηνία σχετικής έγγραφης εντολής της Διευθύνουσας Υπηρεσίας για :
 - Μελέτη πρότασης αναθεώρησης του Ε.Χ.Π. για τις Α.Π.Ε.
 - Σχέδιο Κ.Υ.Α. της πρότασης αναθεώρησης του Ε.Χ.Π. για τις Α.Π.Ε.
 - Σχέδιο εισηγητικής έκθεσης της πρότασης αναθεώρησης του Ε.Χ.Π. για τις Α.Π.Ε.
 - Στρατηγική Μελέτη Περιβαλλοντικών Επιπτώσεων
 - 1 μήνας από την ημερομηνία σχετικής έγγραφης εντολής της Διευθύνουσας Υπηρεσίας για την εκπόνηση της αξιολόγησης της διαβούλευσης Σχεδίου Κ.Υ.Α. και Σ.Μ.Π.Ε. του Ε.Χ.Π. Α.Π.Ε.
 - 0,5 μήνας από την ημερομηνία σχετικής έγγραφης εντολής της Διευθύνουσας Υπηρεσίας για:
 - Αναδιαμορφωμένη μελέτη αναθεώρησης Ειδικού Χωροταξικού Πλαισίου Α.Π.Ε.
 - Αναδιαμορφωμένο Σχέδιο Κ.Υ.Α. Αναθεώρησης Ειδικού Χωροταξικού Πλαισίου για τις Α.Π.Ε.
 - Αναδιαμορφωμένο Σχέδιο Εισηγητικής Έκθεσης Αναθεώρησης Ειδικού Χωροταξικού Πλαισίου για τις Α.Π.Ε.
- βάσει των αποτελεσμάτων της διαδικασίας Σ.Π.Ε.
- 0,5 μήνας από την ημερομηνία σχετικής έγγραφης εντολής της Διευθύνουσας Υπηρεσίας για:

- Τελική μελέτη της πρότασης αναθεώρησης του Ειδικού Χωροταξικού Πλαισίου για τις Α.Π.Ε.
- Τελικό Σχέδιο Κ.Υ.Α. της πρότασης αναθεώρησης Ειδικού Χωροταξικού Πλαισίου για τις Α.Π.Ε.
- Τελικό Σχέδιο Εισηγητικής Έκθεσης της πρότασης αναθεώρησης του Ειδικού Χωροταξικού Πλαισίου για τις Α.Π.Ε.

βάσει των παρατηρήσεων του Εθνικού Συμβουλίου Χωροταξίας.

Επιπλέον, όλα τα παραδοτέα θα συμμορφώνονται στις παρατηρήσεις και υποδείξεις της Διευθύνουσας Υπηρεσίας και θα επανυποβάλλονται εντός 15 ημερολογιακών ημερών από την εκάστοτε γνωστοποίηση των παρατηρήσεων και υποδείξεων προς τον ανάδοχο.

ΧΡΟΝΟΔΙΑΓΡΑΜΜΑ ΥΛΟΠΟΙΗΣΗΣ ΕΡΓΟΥ

«ΑΞΙΟΛΟΓΗΣΗ ΚΑΙ ΑΝΑΘΕΩΡΗΣΗ ΤΟΥ ΕΙΔΙΚΟΥ ΧΩΡΟΤΑΞΙΚΟΥ ΠΛΑΙΣΙΟΥ ΓΙΑ ΤΙΣ ΑΝΑΝΕΩΣΙΜΕΣ ΠΗΓΕΣ ΕΝΕΡΓΕΙΑΣ»

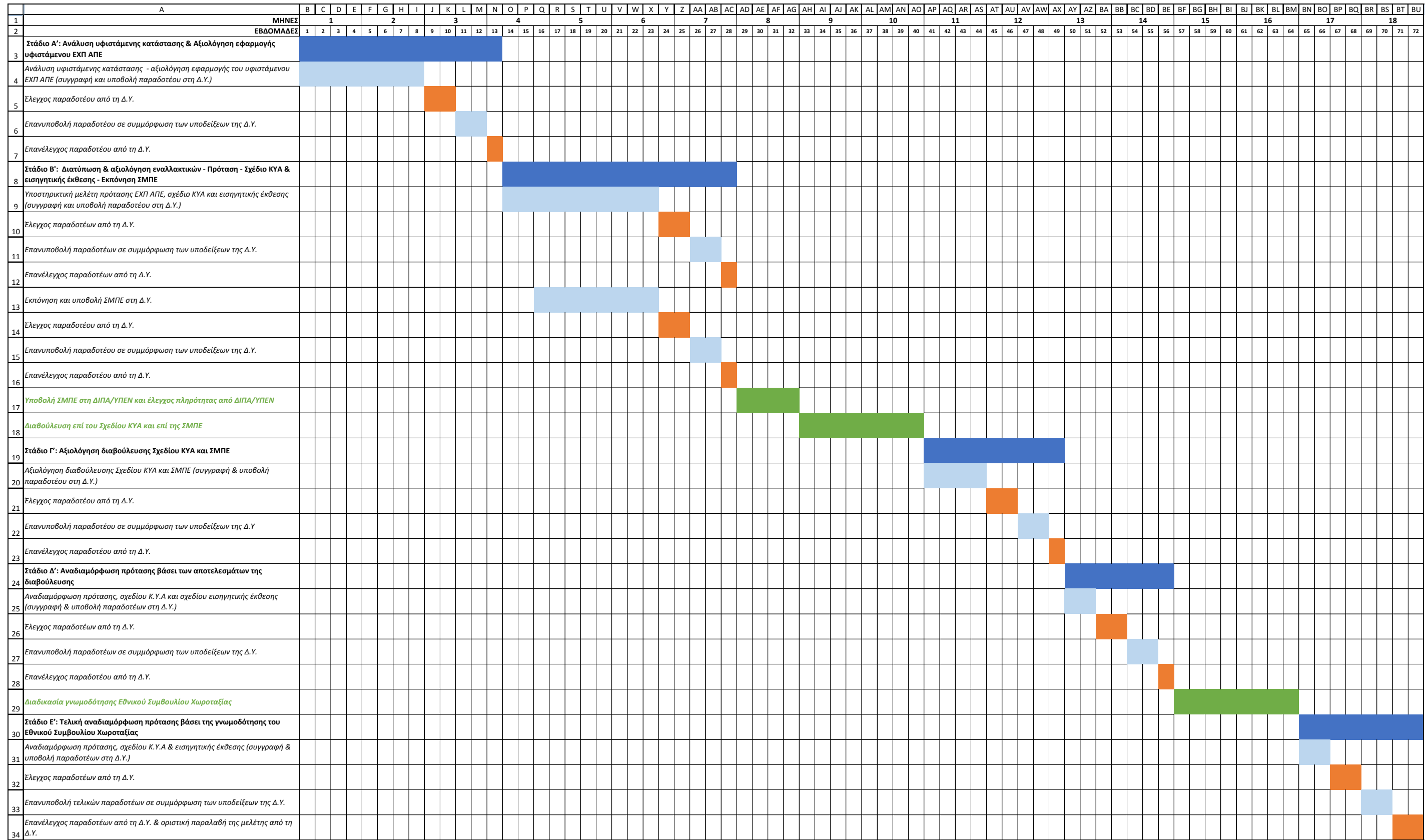

	Συνολικός Χρόνος Σταδίου
	Καθαρός μελετητικός χρόνος
	Χρόνος Ελέγχου από ΔΥ
	Χρόνοι Διαβούλευσης/ Γνωμοδοτήσεων (εκπονούνται με ευθύνη της ΔΥ και δεν αφορούν τον Ανάδοχο)

Αθήνα, 12-02-2019

ΣΥΝΤΑΧΘΗΚΕ

Η συντάξασα

Π. Αντωνίου

ΕΛΕΓΧΘΗΚΕ

Ο Προϊστάμενος του τμήματος
Ειδικών Χωροταξικών Πλαισίων

Α. Γουργιώτης

ΘΕΩΡΗΘΗΚΕ

Ο Προϊστάμενος της Δ/σης
Χωροταξικού Σχεδιασμού

Γ. Μανούρης

ΕΓΚΡΙΘΗΚΕ

Με τη με αρ. πρωτ. ΥΠΕΝ/ΔΧΩΡΣ/12609/151/12-02-2019 (ΑΔΑ: 6ΖΤ64653Π8-0Μ2) απόφαση του
Υπουργού Π.ΕΝ.

Ο Προϊστάμενος της Δ/σης Χωροταξικού Σχεδιασμού
Γ. Μανούρης