

ΑΠΟΚΕΝΤΡΩΜΕΝΗ ΔΙΟΙΚΗΣΗ ΠΕΛ/ΣΟΥ, ΔΥΤ.ΕΛΛΑΔΑΣ & ΙΟΝΙΟΥ
ΓΕΝΙΚΗ ΔΙΕΥΘΥΝΣΗ ΔΑΣΩΝ ΚΑΙ ΑΓΡΟΤΙΚΩΝ ΥΠΟΘΕΣΕΩΝ
ΔΙΕΥΘΥΝΣΗ ΔΑΣΩΝ ΝΟΜΟΥ ΜΕΣΣΗΝΙΑΣ

ΝΟΜΟΣ ΜΕΣΣΗΝΙΑΣ (36)
ΔΗΜΟΤΙΚΗ ΚΟΙΝΟΤΗΤΑ ΜΕΣΣΗΝΗΣ (166)
ΔΗΜΟΥ ΜΕΣΣΗΝΗΣ

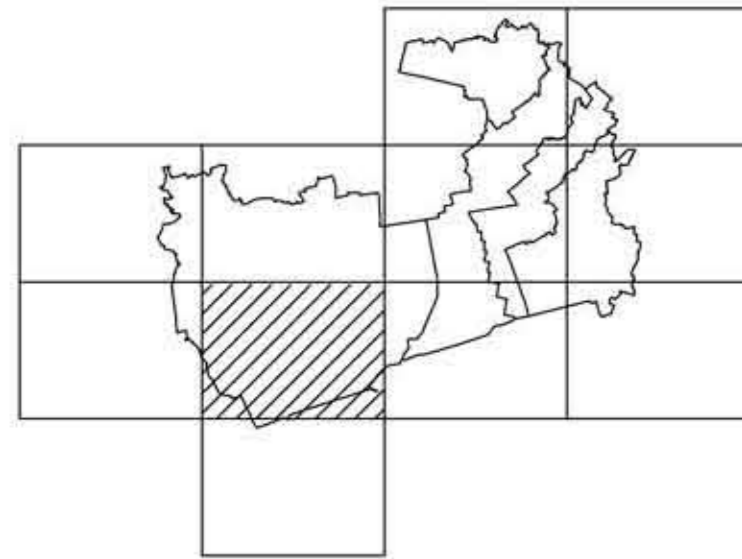

ΔΑΣΙΚΟΣ ΧΑΡΤΗΣ
ΚΛΙΜΑΚΑ 1 : 5.000

ΚΩΔΙΚΟΣ ΦΥΛΛΟΥ ΕΘΝΙΚΟΥ ΚΤΗΜΑΤΟΛΟΓΙΟΥ: 03200-40980/05

ΔΙΑΓΡΑΜΜΑ ΣΥΝΔΕΣΗΣ ΦΥΛΛΩΝ

03160-41010/05	03200-41010/05	03240-41010/05
03160-40980/05	03200-40980/05	03240-40980/05
03160-40950/05	03200-40950/05	03240-40950/05

ΗΜΕΡΟΜΗΝΙΑ ΣΥΝΤΑΞΗΣ: ΣΕΠΤΕΜΒΡΙΟΣ 2011

ΦΩΤΟΛΗΨΙΑ: 2007 - 2009

ΥΠΟΜΝΗΜΑ

- ΔΑΣΗ ΚΑΙ ΔΑΣΙΚΕΣ ΕΚΤΑΣΕΙΣ ΣΤΙΣ Α/Φ ΠΑΛΙΟΤΕΡΗΣ ΑΓΝΗΣ Η ΠΡΟΦΥΛΑΤΑΜΕΝΑ ΣΤΟΙΧΙΑ
- ΔΑΣΗ ΚΑΙ ΔΑΣΙΚΕΣ ΕΚΤΑΣΕΙΣ ΣΤΙΣ Α/Φ ΠΡΟΣΦΑΤΗΣ ΑΓΝΗΣ & ΣΤΙΣ ΑΥΤΟΝΙΕΣ*
- ΤΕΛΕΙΩΣΙΚΕΣ ΠΡΑΞΕΙΣ & ΑΠΟΦΑΣΕΙΣ ΧΑΡΑΚΤΗΡΙΣΜΟΥ
- ΑΝΑΔΑΣΙΤΕΕΣ Η ΔΑΣΙΤΕΕΣ ΕΚΤΑΣΕΙΣ
- ΔΑΣΗ ΚΑΙ ΠΑΡΚΑ ΕΝΤΟΣ ΣΧΕΔΙΩΝ ΠΟΛΕΩΣ
- Οριο Εποικιστικών Εκτάσεων
- Οριο Ευκευμένων Σχολικών Πάρκων / Οικισμών
- Οριο Κτισματοπροστατευόμενων, παρ. 2, Ν. 248/1976
- Λιμή Φιλιππουπόλεως / Πύργου / Λαμνιάδων
- Οριο Αρχαίων / Τοπικών Κέντρων
- Οριο Νερού
- Οριο Κρήτων

- ΔΔ ΔΑΣΗ ΚΑΙ ΔΑΣΙΚΕΣ ΕΚΤΑΣΕΙΣ ΣΤΙΣ Α/Φ ΠΑΛΙΟΤΕΡΗΣ ΑΓΝΗΣ Η ΠΡΟΦΥΛΑΤΑΜΕΝΑ ΣΤΟΙΧΙΑ
- ΔΑ ΔΑΣΗ ΚΑΙ ΔΑΣΙΚΕΣ ΕΚΤΑΣΕΙΣ ΣΤΙΣ Α/Φ ΠΡΟΣΦΑΤΗΣ ΑΓΝΗΣ & ΣΤΙΣ ΑΥΤΟΝΙΕΣ*
- ΑΔ ΑΛΛΗ ΜΟΡΦΗ / ΚΑΛΥΨΗ ΕΚΤΑΣΕΩΣ ΣΤΙΣ Α/Φ ΠΡΟΣΦΑΤΗΣ ΑΓΝΗΣ & ΣΤΙΣ ΑΥΤΟΝΙΕΣ*
- ΑΑ ΑΛΛΗ ΜΟΡΦΗ / ΚΑΛΥΨΗ ΕΚΤΑΣΕΩΣ ΣΤΙΣ Α/Φ ΠΑΛΙΟΤΕΡΗΣ ΑΓΝΗΣ
- ΠΔ ΑΛΛΗ ΜΟΡΦΗ / ΚΑΛΥΨΗ ΕΚΤΑΣΕΩΣ ΣΤΙΣ Α/Φ ΠΑΛΙΟΤΕΡΗΣ ΑΓΝΗΣ & ΣΤΙΣ ΑΥΤΟΝΙΕΣ*
- ΠΑ ΤΕΛΕΙΩΣΙΚΕΣ ΠΡΑΞΕΙΣ & ΑΠΟΦΑΣΕΙΣ ΧΑΡΑΚΤΗΡΙΣΜΟΥ - ΔΑΣΙΚΕΣ
- ΑΝ ΤΕΛΕΙΩΣΙΚΕΣ ΠΡΑΞΕΙΣ & ΑΠΟΦΑΣΕΙΣ ΧΑΡΑΚΤΗΡΙΣΜΟΥ - ΜΗ ΔΑΣΙΚΕΣ
- ΑΛ ΑΝΑΔΑΣΙΤΕΕΣ Η ΔΑΣΙΤΕΕΣ ΕΚΤΑΣΕΙΣ
- ΑΛ ΔΑΣΗ ΚΑΙ ΠΑΡΚΑ ΕΝΤΟΣ ΣΧΕΔΙΩΝ ΠΟΛΕΩΣ

ΧΡΟΝΟΛΟΓΙΚΟ ΔΙΑΓΡΑΜΜΑ ΚΑΛΥΨΗΣ
ΑΕΡΟΦΩΤΟΓΡΑΦΙΩΝ

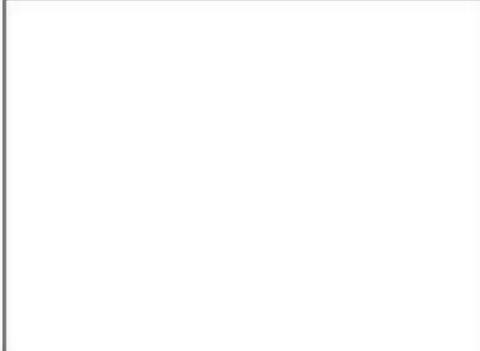

Ελληνικό Γεωδαιτικό Σύστημα Αναφοράς 1987 (Ε.Γ.Σ.Α. 87)
Ελλανομοδός αναφοράς: GRS 80 (α = 6 378 137 m, 1/1 = 298.257222101)
Προβολή: Ευκλείδειο Μικτοσφαιρική
Κεντρικός Μεσημβρινός Ισο = 24° 00' 00" με Κο = 0.999800
Τετραγωνική Κεντρική Μεσημβρινός: +500 000.00 m
Γεωγραφικό Πλάτος Αναφοράς: 0° 00' 00"

ΣΥΝΤΑΞΗ: ΑΝΑΘΕΩΣ ΤΕΧΝΙΚΗ ΕΤΑΙΡΕΙΑ ΜΕΛΕΤΩΝ Α.Τ.Ε.
ΔΑΣΟΛΟΓΟΣ ΜΕΛΕΤΗΤΗΣ: ΜΠΟΥΤΕΡΑΚΗΣ ΠΑΝΤΕΛΗΣ

ΕΛΕΓΧΟΣ ΧΑΡΤΩΝ: ΤΜΗΜΑ ΔΑΣΙΚΩΝ ΧΑΡΤΟΓΡΑΦΗΣΕΩΝ ΝΟΜΟΥ ΜΕΣΣΗΝΙΑΣ
ΠΡΟΪΣΤΑΜΕΝΟΣ: ΠΑΝΑΓΙΩΤΗΣ ΑΓΓΕΛΟΠΟΥΛΟΣ, Δασολόγος

ΘΕΩΡΗΘΗΚΕ
ΚΑΛΑΜΑΤΑ 8 - 12 - 2011
Ο ΔΙΕΥΘΥΝΤΗΣ ΔΑΣΩΝ ΝΟΜΟΥ ΜΕΣΣΗΝΙΑΣ

ΓΕΩΡΓΙΟΣ ΣΟΦΗΡΟΠΟΥΛΟΣ
Δασολόγος με Α' Βαθμ.

